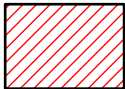

PLAN SYTUACYJNY SKALA 1:500
 Drzewica Plac Narutowicza 9A
 dz. nr ew. 123 obr. Drzewica

Legenda:

- A-B-C-D-A Granica opracowania
- - - - - Granica działki
-  Budynek objęty opracowaniem

MAPA NIEMIEJSZA NIE MOŻE SŁUżyć DO OPRACOWANIA
 PROJEKTÓW TECHNICZNYCH UZGADNIANYCH PRZED ZŁOŻENIEM
 BEZ UPRZEDNIEGO SPRAWDZENIA JEJ AKTUALNOŚCI
 PRZEZ JEDNOSTKĘ WYKONAWSTWA GEODEZYJNEGO

POŚWIADCZA SIĘ ZGODNOŚĆ NINIEJSZEJ KOPII Z TREŚCIĄ
 PAŃSTWOWEGO ZASOBU INŻYNIERSKIEGO I KARTOGRAFICZNEGO
 Organ prowadzący państwowy zasób geodezyjny i kartograficzny
 Nazwa materiału zasobu
 20
 Data wykonania
 Imię i nazwisko podpisującego
 Nazwa i adres jednostki reprezentującej organ

"KINGER" PROJEKTY BUDYNKÓW siedziba: Łódź, ul. Grabieniec 16 m196, pracownia: Al. Armii Krajowej 2/6 tel: 504 187 179, 505 176 752; e-mail: mk-projekt@wp.pl		Data wykonania maj 2019 r.
OBIEKT:	Budynek mieszkalny	Rys. nr: P.S.
ADRES:	Drzewica Plac Narutowicza 9A dz. nr ew. 123 obr. Drzewica	Skala: 1 : 500
BRANŻA:	Mapa Zbiorcza	
TEMAT:	PLAN SYTUACYJNY	
Projektant:	mgr inż. arch. Dorota Kuzańska - Majewska Upr. nr 17/R-427/Ł.OIA/05 w spec. architektonicznej do projektowania b. o. mgr inż. Marek Majewski Upr. nr ewid.: LOD/1133/PWOK/09 w spec. konstrukcyjno-budowlanej b.o.	

RZUT KONSTRUKCJI WIĘŻBY DACHOWEJ skala 1:50

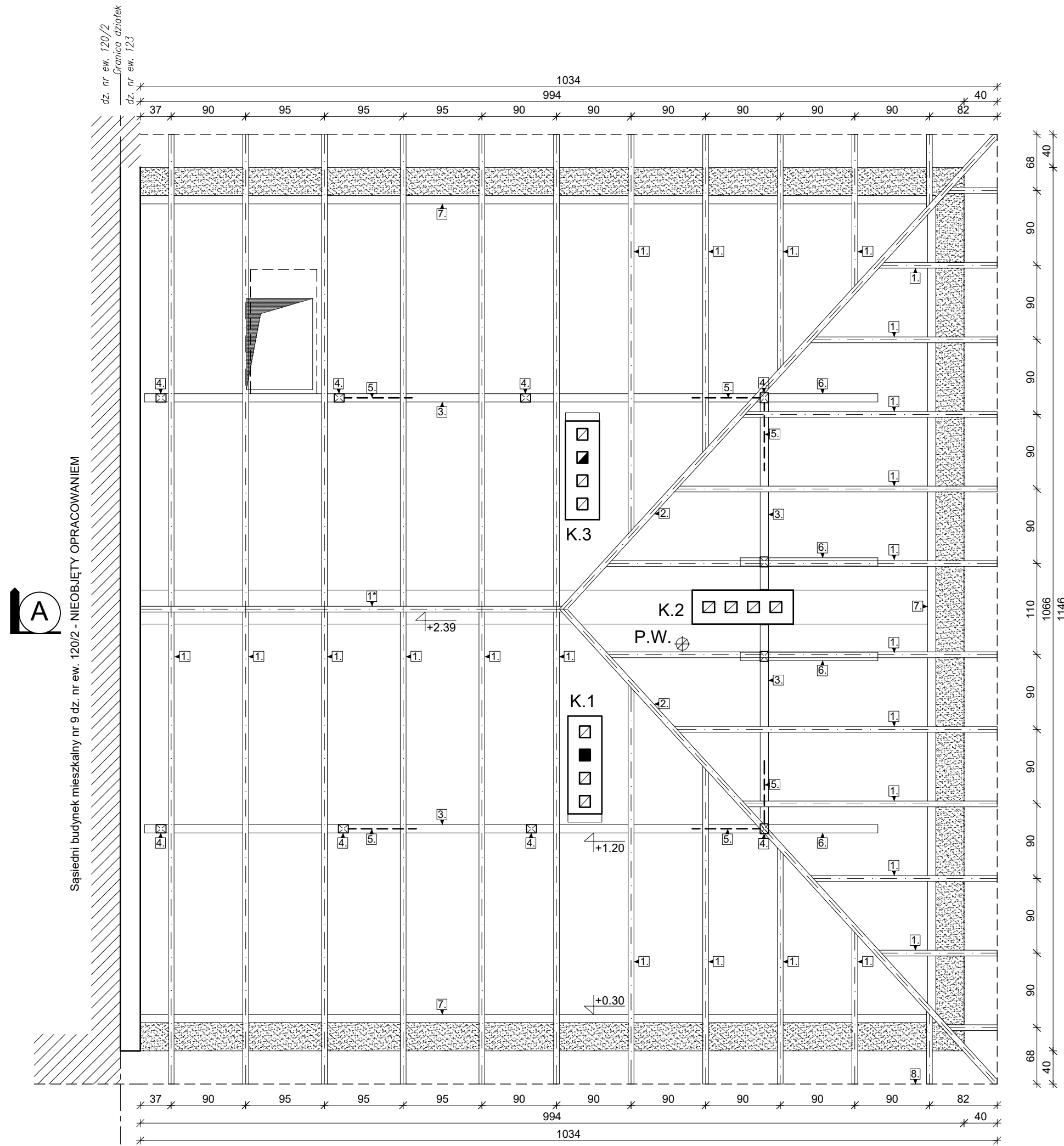
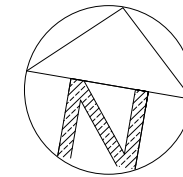

A

Opis projektowanych drewnianych elementów więźby:
(Drewno: sosna lub świerk klasy C-24)

Elementy konstrukcji dachu

1. krokiew - 7 x 14 cm
- 1* belka kalenicowa - 7 x 14 cm
2. krokiew koszowa - 7 x 14 cm
3. płatek pośrednia - 10 x 12 cm
4. słupek - 10 x 12 cm
5. miecz - 10 x 12 cm
6. belka podwalinowa - 10 x 12 cm
7. murłata - 12 x 12 cm
8. obrys dachu

"KINGER" PROJEKTY BUDYNKÓW siedziba: Łódź, ul. Grabieniec 16 m196, pracownia: Al. Armii Krajowej 2/6 tel: 504 187 179, 505 176 752; e-mail: mk-projekt@wp.pl		Data wykonania maj 2019 r.
OBIEKT:	Budynek mieszkalny	Rys. nr: 1
ADRES:	Drzewica Plac Narutowicza 9A dz. nr ew. 123 obr. Drzewica	Skala: 1 : 50
BRANŻA:	Konstrukcja	
TEMAT:	RZUT WIĘŻBY DACHOWEJ	
Projektant:	mgr inż. arch. Dorota Kuzańska - Majewska Upr. nr 17/R-427/Ł.OIA/05 w spec. architektonicznej do projektowania b. o. mgr inż. Marek Majewski Upr. nr ewid.: LOD/1133/PWOK/09 w spec. konstrukcyjno-budowlanej b.o.	

RZUT DACHU

skala 1:50

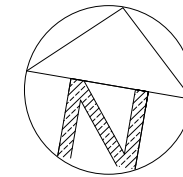

KĄT POCHYLENIA POŁACI DACHOWYCH: 22° (ok 40.4%)
OZNACZENIA:

— Rynny : 120 x 72 mm
RS Rury spustowe Ø 120 x 72 mm

L.D. Lukarna dachowa pełniąca funkcję
Wylazu Dachowego

Ł.K. Ławy kominiarskie

Stopnie kominiarskie

W.D. Wywiewka dachowa

Plótek przeciwnięgowy

"KINGER" PROJEKTY BUDYNKÓW siedziba: Łódź, ul. Grabieniec 16 m196, pracownia: Al. Armii Krajowej 2/6 tel: 504 187 179, 505 176 752; e-mail: mk-projekt@wp.pl		Data wykonania maj 2019 r.
OBIEKT:	Budynek mieszkalny	Rys. nr: 2
ADRES:	Drzewica Plac Narutowicza 9A dz. nr ew. 123 obr. Drzewica	Skala: 1 : 50
BRANŻA:	Architektura	
TEMAT:	RZUT DACHU	
Projektant:	mgr inż. arch. Dorota Kuzańska - Majewska Upr. nr 17/R-427/Ł.OIA/05 w spec. architektonicznej do projektowania b. o. mgr inż. Marek Majewski Upr. nr ewid.: LOD/1133/PWOK/09 w spec. konstrukcyjno-budowlanej b.o.	

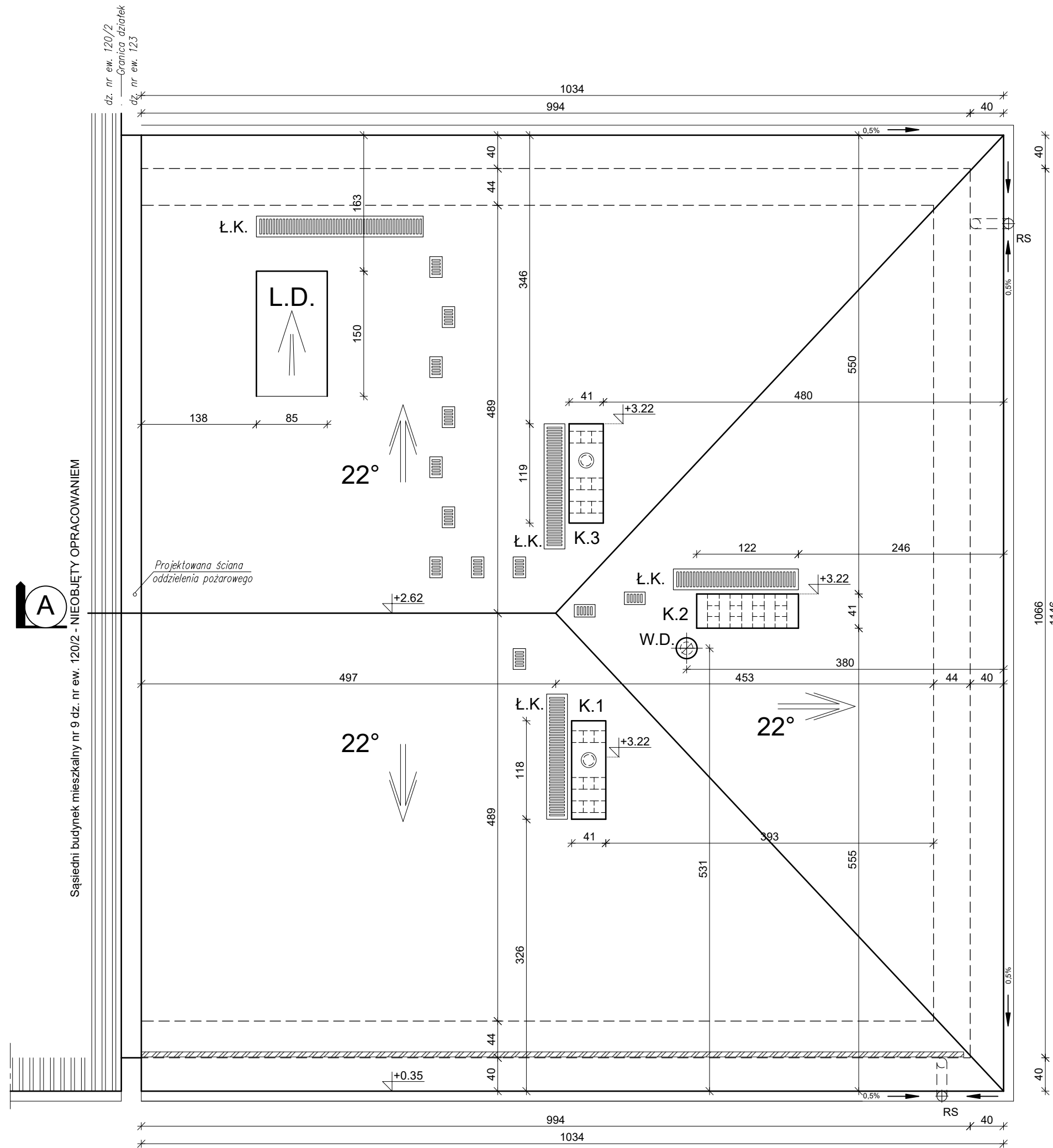

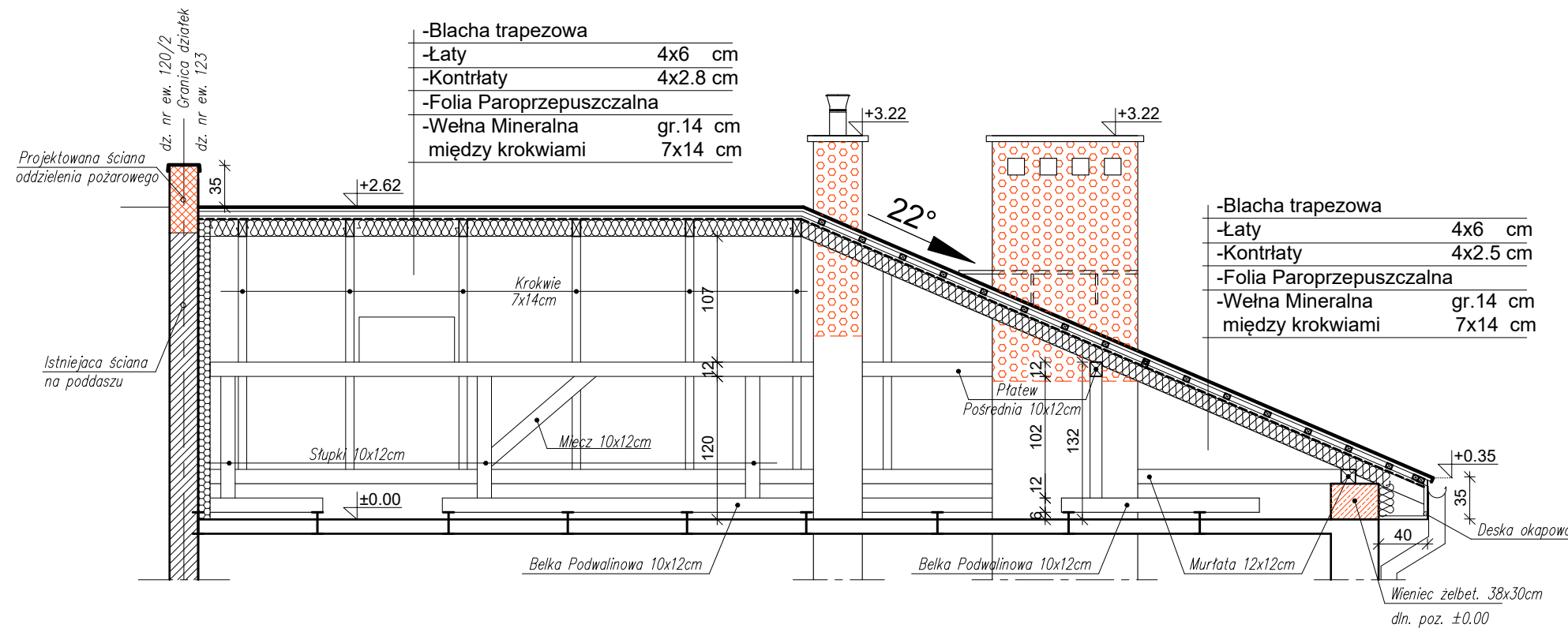

PRZEKRÓJ A-A

skala 1:50

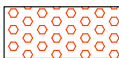

Na rysunku w kolorze pokazano projektowane elementy murowe i żelbetowe:

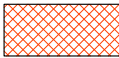
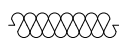
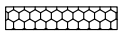
-  Trzony kominowe projektowane do przemurowania
-  Wieniec opaskowy żelbetowy
-  Projektowana ściana oddzielenia pożarowego
-  Projektowane docieplenie wełną mineralną
-  Projektowane docieplenie styropianem

Drewno: sosna lub świerk klasy C-24
zabezpieczone w/g klasy NRO

"KINGER" PROJEKTY BUDYNKÓW siedziba: Łódź, ul. Grabieniec 16 m196, pracownia: Al. Armii Krajowej 2/6 tel: 504 187 179, 505 176 752; e-mail: mk-projekt@wp.pl		Data wykonania maj 2019 r.
OBIEKT:	Budynek mieszkalny	Rys. nr: 3
ADRES:	Drzewica Plac Narutowicza 9A dz. nr ew. 123 obr. Drzewica	Skala: 1 : 50
BRANŻA:	Architektura / Konstrukcja	
TEMAT:	PRZEKRÓJ A-A	
Projektant:	mgr inż. arch. Dorota Kuzańska - Majewska Upr. nr 17/R-427/Ł.OIA/05 w spec. architektonicznej do projektowania b. o. mgr inż. Marek Majewski Upr. nr ewid.: LOD/1133/PWOK/09 w spec. konstrukcyjno-budowlanej b.o.	

ELEWACJE SKALA 1:100

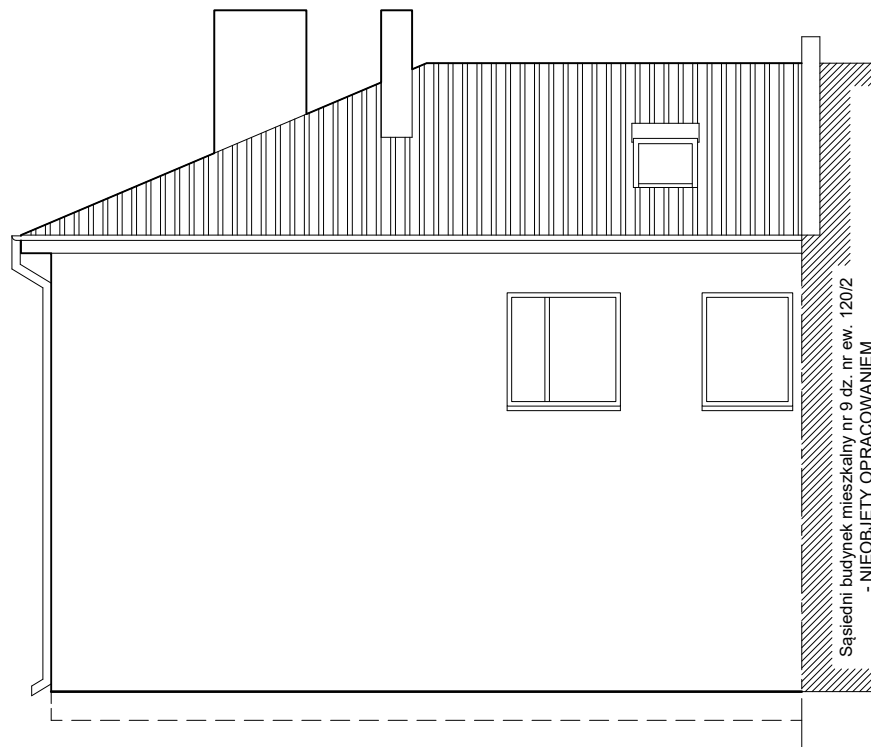

ELEWACJA PÓŁNOCNA

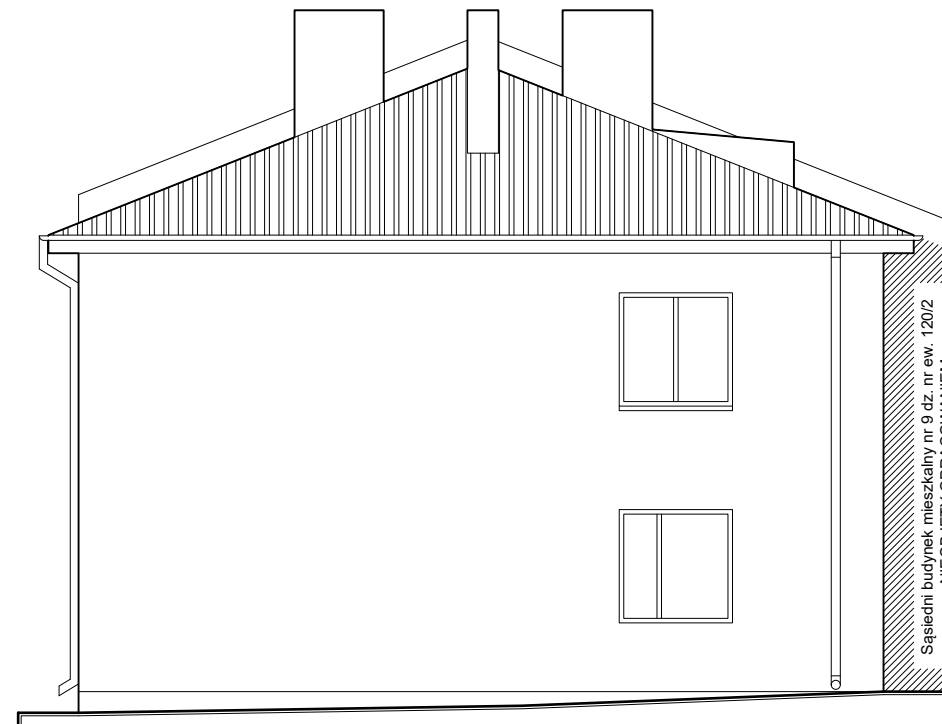

ELEWACJA WSCHODNIA



ELEWACJA POŁUDNIOWA

"KINGER" PROJEKTY BUDYNKÓW siedziba: Łódź, ul. Grabieniec 16 m196, pracownia: Al. Armii Krajowej 2/6 tel: 504 187 179, 505 176 752; e-mail: mk-projekt@wp.pl		Data wykonania maj 2019 r.
OBIEKT: Budynek mieszkalny	Rys. nr: 4	
ADRES: Drzewica Plac Narutowicza 9A dz. nr ew. 123 obr. Drzewica	Skala: 1 : 100	
BRANŻA: Architektura	TEMAT: ELEWACJE	
Projektant:	mgr inż. arch. Dorota Kuzańska - Majewska Upr. nr 17/R-427/Ł.OIA/05 w spec. architektonicznej do projektowania b. o. mgr inż. Marek Majewski Upr. nr ewid.: LOD/1133/PWOK/09 w spec. konstrukcyjno-budowlanej b.o.	

RZUT KONSTRUKCJI DACHU SKALA 1:100

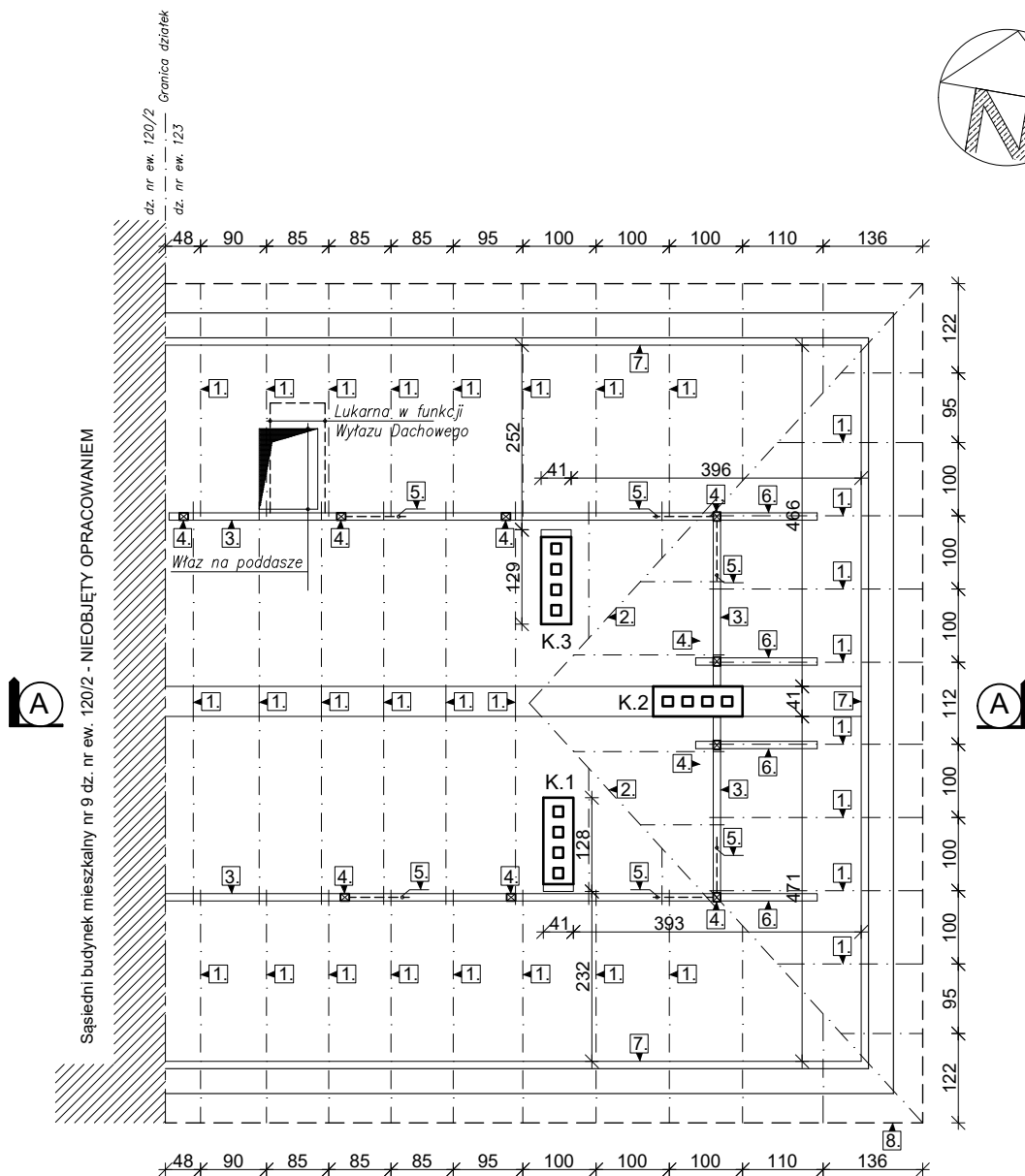
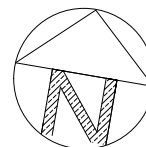

Elementy konstrukcji dachu

1. krokiew - 7 x 14 cm
2. krokiew koszowa - 7 x 14 cm
3. płatek pośrednia - 10 x 12 cm
4. słupek - 10 x 12 cm
5. miecz - 10 x 12 cm
6. belka podwalinowa - 10 x 12 cm
7. murlata - 10 x 12 cm
8. obrys dachu

"KINGER" PROJEKTY BUDYNKÓW siedziba: Łódź, ul. Grabieniec 16 m196, pracownia: Al. Armii Krajowej 2/6 tel: 504 187 179, 505 176 752; e-mail: mk-projekt@wp.pl		Data wykonania maj 2019 r.
OBIEKT:	Budynek mieszkalny	Rys. nr: I-1
ADRES:	Drzewica Plac Narutowicza 9A dz. nr ew. 123 obr. Drzewica	Skala: 1 : 100
BRANŻA:	Inwentaryzacja	
TEMAT:	RZUT WIĘŻBY DACHOWEJ	
Projektant:	mgr inż. arch. Dorota Kuzańska - Majewska Upr. nr 17/R-427/ŁOIA/05 w spec. architektonicznej do projektowania b. o. mgr inż. Marek Majewski Upr. nr ewid.: LOD/1133/PWOK/09 w spec. konstrukcyjno-budowlanej b.o.	

RZUT DACHU ;SKALA 1:100

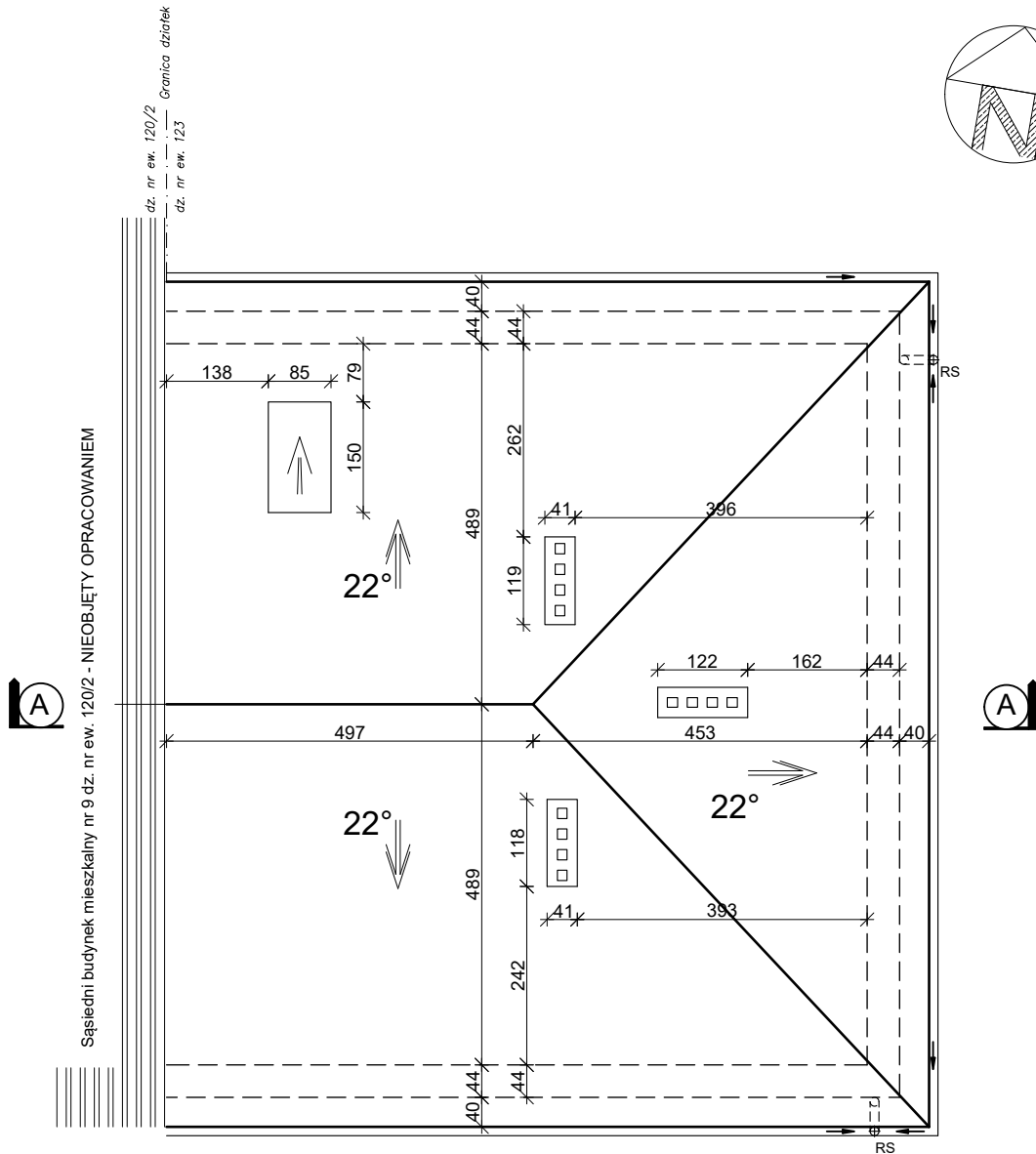
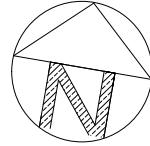

"KINGER" PROJEKTY BUDYNKÓW siedziba: Łódź, ul. Grabieniec 16 m196, pracownia: Al. Armii Krajowej 2/6 tel: 504 187 179, 505 176 752; e-mail: mk-projekt@wp.pl		Data wykonania maj 2019 r.
OBIEKT:	Budynek mieszkalny	Rys. nr: I-2
ADRES:	Drzewica Plac Narutowicza 9A dz. nr ew. 123 obr. Drzewica	Skala: 1 : 100
BRANŻA:	Inwentaryzacja	
TEMAT:	RZUT DACHU	
Projektant:	mgr inż. arch. Dorota Kuzańska - Majewska Upr. nr 17/R-427/ŁOIA/05 w spec. architektonicznej do projektowania b. o. mgr inż. Marek Majewski Upr. nr ewid.: ŁOD/1133/PWOK/09 w spec. konstrukcyjno-budowlanej b.o.	

PRZEKRÓJ A-A ; SKALA 1:100

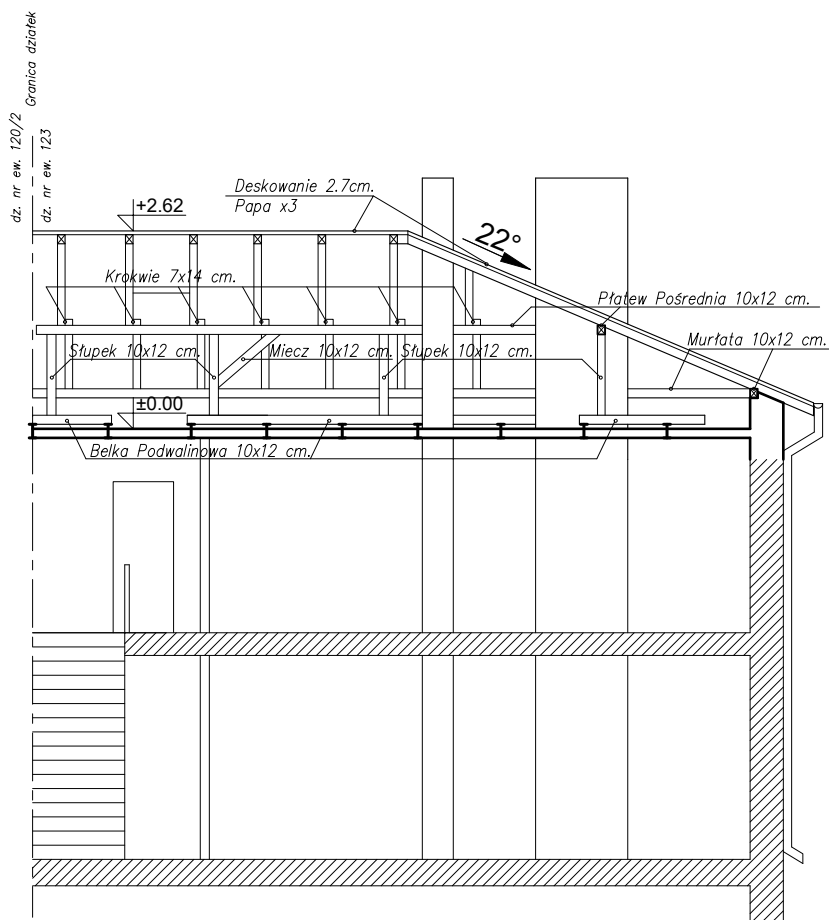

***UWAGA:**
 Elementy konstrukcyjne budynku t.j.
 -ściany zewnętrzne
 -ściany wewnętrzne
 -stropy
 -schody
 Pozostają w stanie pierwotnym bez
 jakichkolwiek zmian projektowych

"KINGER" PROJEKTY BUDYNKÓW siedziba: Łódź, ul. Grabieniec 16 m196, pracownia: Al. Armii Krajowej 2/6 tel: 504 187 179, 505 176 752; e-mail: mk-projekt@wp.pl		Data wykonania maj 2019 r.
OBIEKT:	Budynek mieszkalny	Rys. nr: I-3
ADRES:	Drzewica Plac Narutowicza 9A dz. nr ew. 123 obr. Drzewica	Skala: 1 : 100
BRANŻA:	Inwentaryzacja	
TEMAT:	PRZEKRÓJ A-A	
Projektant:	mgr inż. arch. Dorota Kuzańska - Majewska Upr. nr 17/R-427/ŁOIA/05 w spec. architektonicznej do projektowania b. o. mgr inż. Marek Majewski Upr. nr ewid.: ŁOD/1133/PWOK/09 w spec. konstrukcyjno-budowlanej b.o.	

ELEWACJE SKALA 1:100

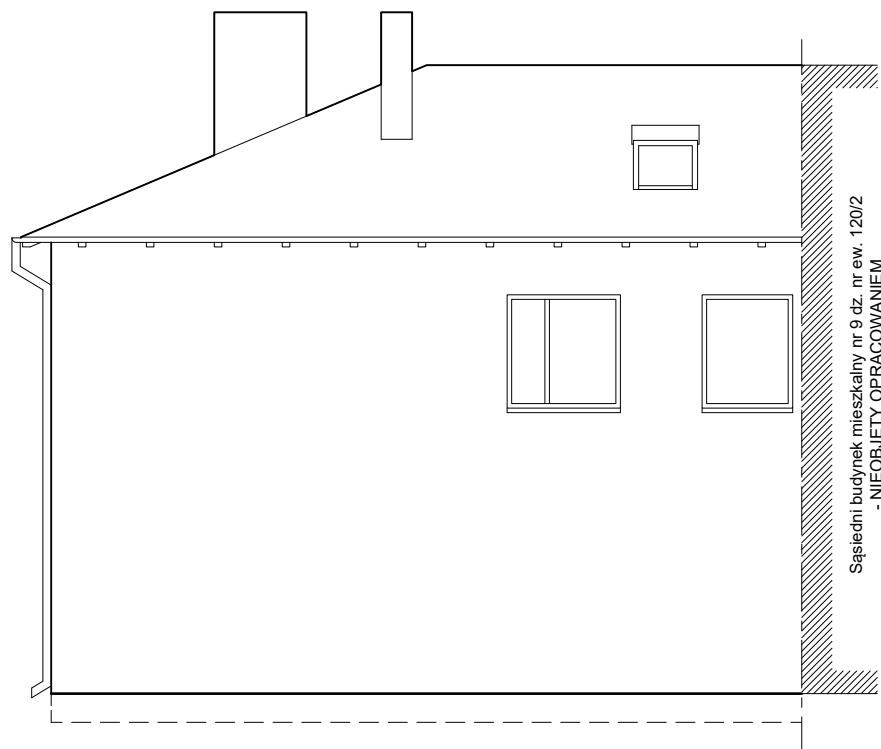

ELEWACJA PÓŁNOCNA

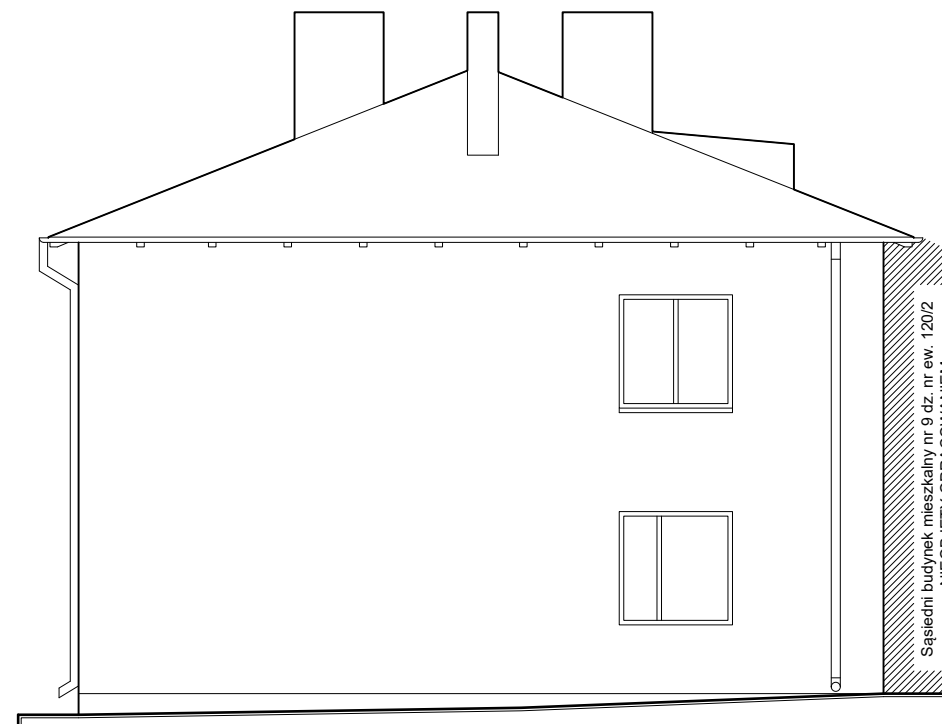

ELEWACJA WSCHODNIA

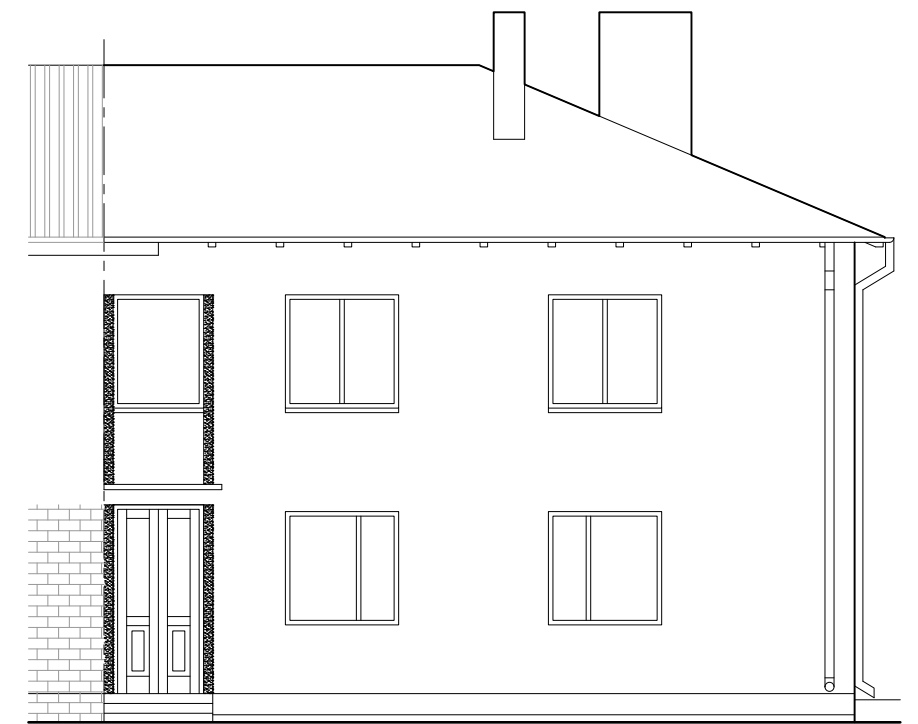

ELEWACJA POŁUDNIOWA

"KINGER" PROJEKTY BUDYNKÓW siedziba: Łódź, ul. Grabieniec 16 m196, pracownia: Al. Armii Krajowej 2/6 tel: 504 187 179, 505 176 752; e-mail: mk-projekt@wp.pl		Data wykonania maj 2019 r.
OBIEKT:	Budynek mieszkalny	Rys. nr: I-4
ADRES:	Drzewica Plac Narutowicza 9A dz. nr ew. 123 obr. Drzewica	Skala: 1 : 100
BRANŻA:	Inwentaryzacja	
TEMAT:	ELEWACJE	
Projektant:	mgr inż. arch. Dorota Kuzańska - Majewska Upr. nr 17/R-427/Ł.OIA/05 w spec. architektonicznej do projektowania b. o. mgr inż. Marek Majewski Upr. nr ewid.: LOD/1133/PWOK/09 w spec. konstrukcyjno-budowlanej b.o.	