ZAŁĄCZNIK NR 1
DO UCHWAŁY NR VIII/64/2015
RADY GMINY I MIASTA W DRZEWICY
Z DNIA 18 CZERWCA 2015 R.

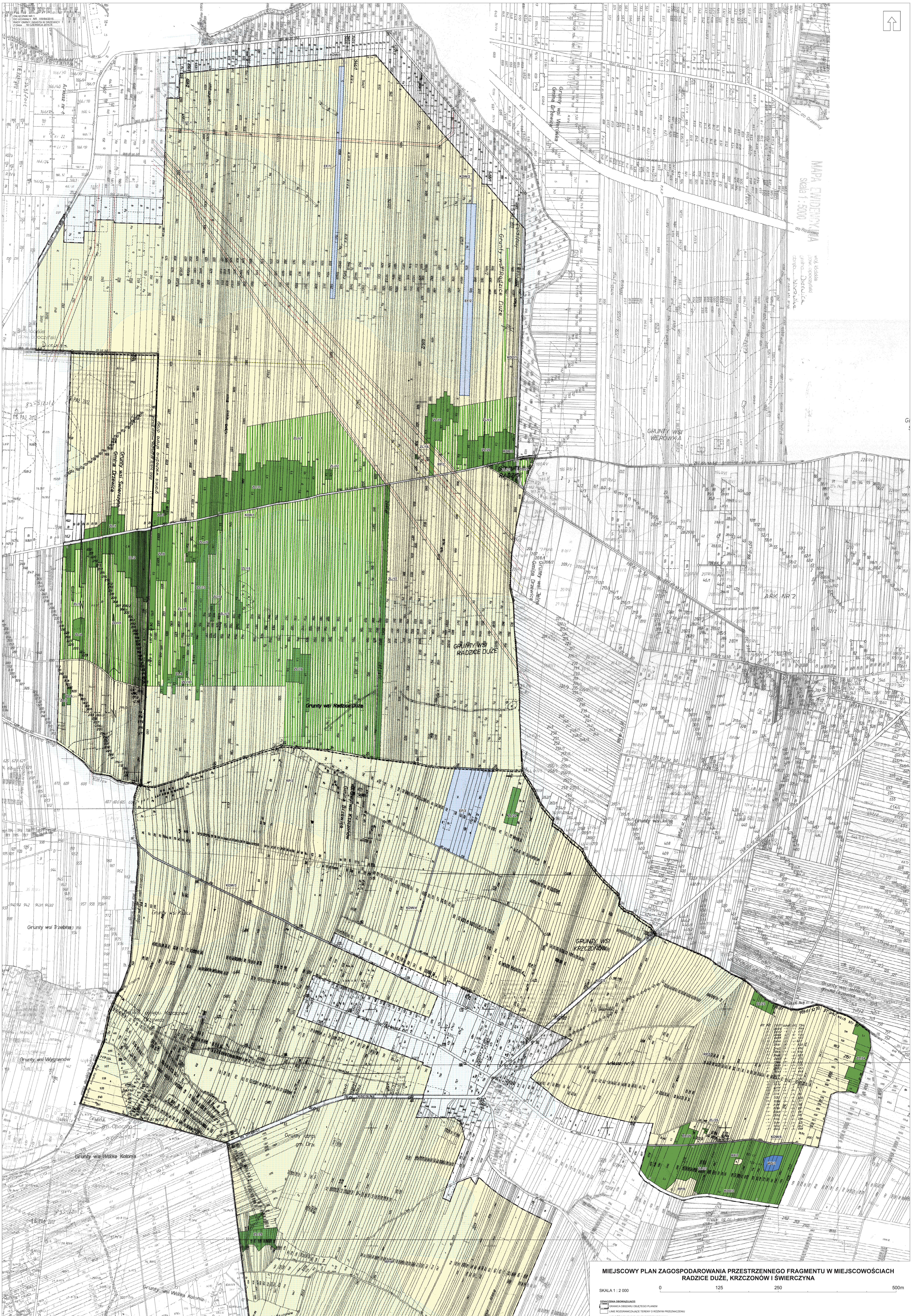
KDW/1
EF/1
RP/1
KDW/2
EF/2
KDD/1
Grunty wsi Radzice Duże
ZLn/1
ZL/19
ZL/18
ZLn/2
ZL/20
KDR/2
ZL/21
ZLn/3
RP/2
ZL/12
ZL/11
KDR/1
ZL/7
ZL/1
ZLn/5
ZL/2
ZL/8
ZL/15
ZL/13
ZL/14
ZL/3
ZLn/6
ZLn/7
ZLn/4
ZL/4
ZL/9
ZL/10
ZL/16
ZL/17
ZL/5
ZL/6
Grunty wsi Świerczyna Gmina Drzewica
granica wschodnia strona drogi
Grunty wsi Radzice Duże
GRUNTY WSI RADZICE DUŻE
RP/3
EF/3
ZL/22
Grunty wsi Krzczonów Gmina Drzewica
KDW/3
KDW/4
KDZ/2
GRUNTY WSI KRZCZONÓW
ZL/23
ZL/24
RP/5
Arkusz nr 1
Arkusz nr 2
RP/4
KDZ/3
ZL/25
ZL/26
KDW/5
RP/7
WS/1
ZL/27
RP/8
KDD/2
RP/6
ZL/29
ZL/28
Grunty obrębu Krzczonów gm. Drzewica
do Drzewicy
do Trzebiny
do obrębu Krzczonów
Grunty wsi Werówka Gmina Drzewica
GRUNTY WSI WERÓWKA
MAPA EWIDENCYJNA Skala 1:5000
do Drzewicy
do Radomia
ARK NR 2
WYNIESIENIE skala 1:2000
Grunty wsi Jelna Gmina Drzewica
Grunty wsi Jelna
Grunty wsi Jelna gmina Drzewica
Grunty wsi Trzebina
Grunty wsi Wygnanów
Grunty wsi Kozłowiec
Grunty obrębu Karwicka gm. Opoczno
Grunty wsi Wólka Kolonia
Grunty wsi Wólka Karwicka
Arkusz nr 1
woj. łódzkie pow. opoczyński gmina Drzewica obręb Świerczyna
16 PAŹ 2012
8353/2012
10 GRU 2013
Starostwo Powiatowe w Opocznie
Z up. Starosty
mgr Joanna Orłowska
DYREKTOR Wydziału Kartografii, Katastru i Gospodarki Nieruchomościami
16 PAŹ 2012
podpis

MIEJSCOWY PLAN ZAGOSPODAROWANIA PRZESTRZENNEGO FRAGMENTU W MIEJSCOWOŚCIACH RADZICE DUŻE, KRZCZONÓW I ŚWIERCZYNA

SKALA 1 : 2 000

0 125 250 500m

OZNACZENIA OBOWIĄZUJĄCE:

- GRANICA OBSZARU OBJĘTEGO PLANEM
- ☐ LINIE ROZGRANICZAJĄCE TERENY O RÓŻNYM PRZEZNACZENIU LUB RÓŻNYCH ZASADACH ZAGOSPODAROWANIA

PRZEZNACZENIE TERENÓW:

TERENY OTWARTE:

- 🟨 RP - TERENY ROLNICZE
- ⬜ KDR - TERENY DRÓG DOJAZDOWYCH DO GRUNTÓW ROLNYCH
- 🟩 ZL - TERENY LASÓW
- ▥ ZLn - TERENY ZALESIEŃ
- 🟦 WS - TERENY WÓD POWIERZCHNIOWYCH ŚRÓDLĄDOWYCH

TERENY ZAINWESTOWANIA:

- ▨ EF - TERENY ELEKTROWNI FOTOWOLTAICZNYCH

TERENY KOMUNIKACJI:

- ☐ KDZ - TERENY DRÓG PUBLICZNYCH KLASY DROGI ZBIORCZEJ
- ☐ KDD - TERENY DRÓG PUBLICZNYCH KLASY DROGI DOJAZDOWEJ
- ▩ KDW - TERENY DRÓG WEWNĘTRZNYCH

OBSZARY CHRONIONE PLANEM:

- STANOWISKA ARCHEOLOGICZNE UJĘTE W WOJEWÓDZKIEJ EWIDENCJI ZABYTKÓW
- GRANICA STREFY OCHRONY KONSERWATORSKIEJ ZABYTKÓW ARCHEOLOGICZNYCH "OW"
- ZASIĘG OBSZARÓW ZMELIOROWANYCH I WYMAGAJĄCYCH MELIORACJI

GRANICE STREF OCHRONNYCH I UCIĄŻLIWOŚCI:

- GRANICA STREF OCHRONNYCH OD SIECI ELEKTROENERGETYCZNYCH WYSOKIEGO I ŚREDNIEGO NAPIĘCIA
- GRANICA STREFY KONTROLOWANEJ OD PLANOWANEGO GAZOCIĄGU WYSOKIEGO CIŚNIENIA

GRANICE STREF OCHRONNYCH ZWIĄZANYCH Z WYZNACZENIEM OBSZARÓW, Z ODNAWIALNYCH ŹRÓDEŁ ENERGII O MOCY PRZEKRACZAJĄCEJ 100kW:

- STREFA ODDZIAŁYWANIA PROJEKTOWANYCH FARM FOTOWOLTAICZNYCH JEST TOŻSAMA Z GRANICAMI TERENÓW OZNACZONYCH SYMBOLEM EF

OZNACZENIA INFROMACYJNE:

- GRANICA ADMINISTRACYJNA GMINY
- GRANICA OBRĘBU GEODEZYJNEGO

INFRASTRUKTURA TECHNICZNA:

- ISTNIEJĄCE NAPOWIETRZNE LINIE ELEKTROENERGETYCZNE WYSOKIEGO NAPIĘCIA 110kV
- ISTNIEJĄCE NAPOWIETRZNE LINIE ELEKTROENERGETYCZNE ŚREDNIEGO NAPIĘCIA 15kV
- PLANOWANY GAZOCIĄG WYSOKIEGO CIŚNIENIA

WYRYS ZE STUDIUM UWARUNKOWAŃ I KIERUNKÓW ZAGOSPODAROWANIA PRZESTRZENNEGO GMINY I MIASTA DRZEWICA

(uchwała Nr XXXIX/277/2014 Rady Gminy i Miasta w Drzewicy z dnia 11 sierpnia 2014 r. w sprawie uchwalenia zmiany studium uwarunkowań i kierunków zagospodarowania przestrzennego Gminy i Miasta Drzewica)

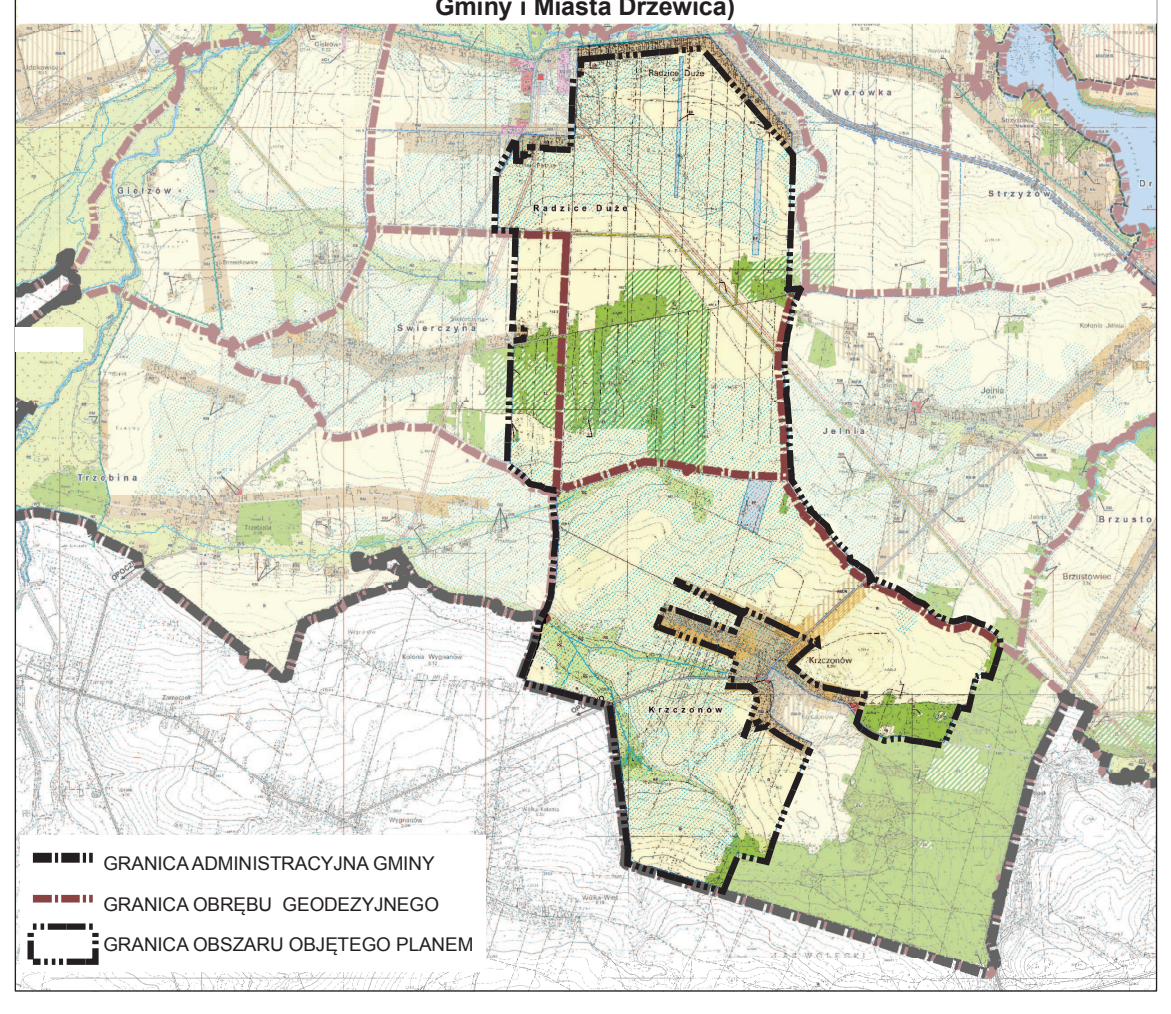
Radzice Duże
Świerczyna
Trzebina
Krzczonów

- GRANICA ADMINISTRACYJNA GMINY
- GRANICA OBRĘBU GEODEZYJNEGO
- GRANICA OBSZARU OBJĘTEGO PLANEM